Baustelleninfo

Elektrizitätswerke
des Kantons Zürich
Überlandstrasse 2
8953 Dietikon

Grabarbeiten:
Alte Stationsstrasse

EKZ modernisiert und erweitert das Kabelnetz.
Für diese Arbeiten sind Grabarbeiten notwendig.

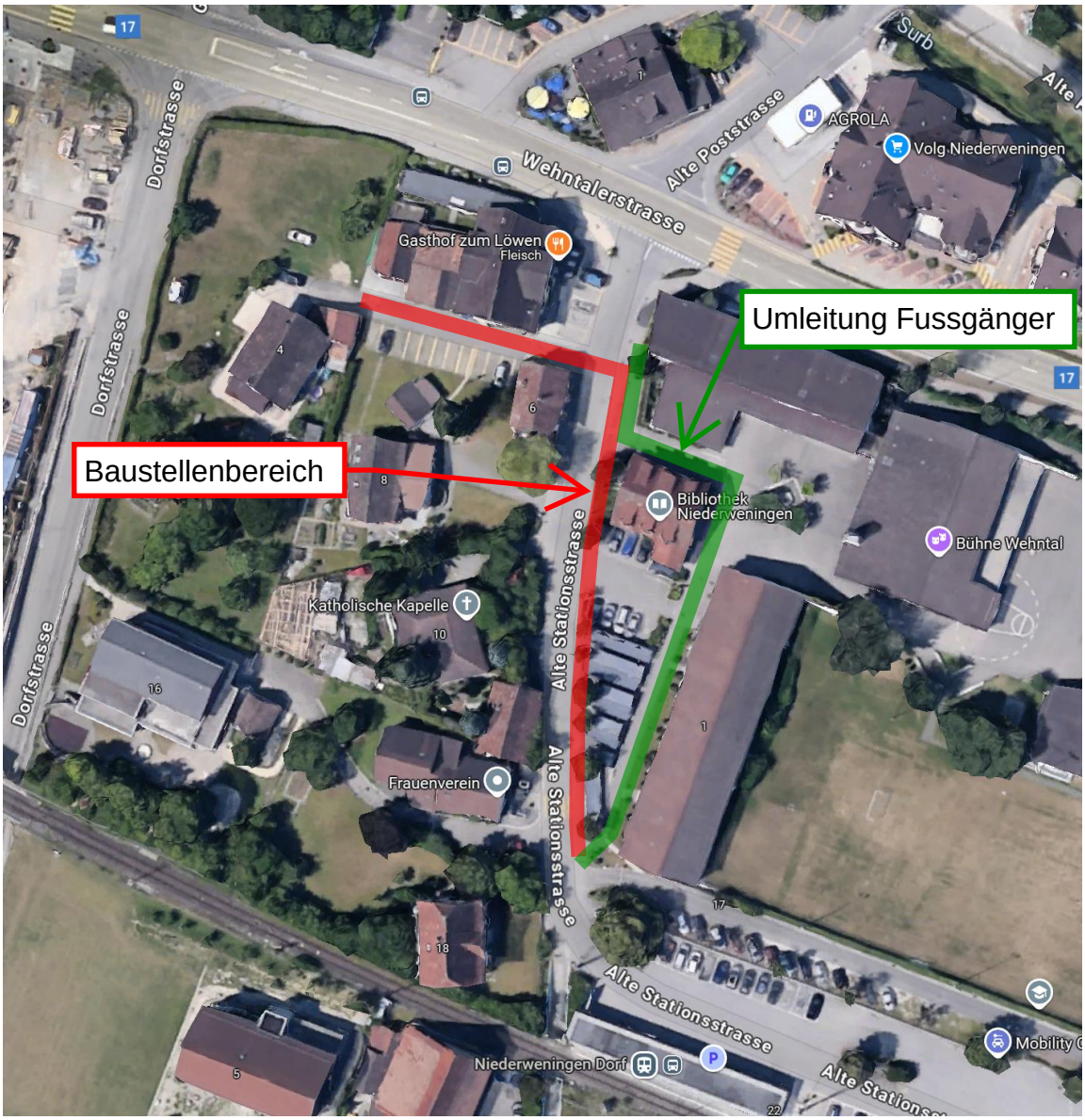

Vom **03. März 2025 bis ca. 11.April 2025** muss aufgrund der Grabarbeiten zeitweise mit Lärm und Behinderungen gerechnet werden. Wir setzen alles daran, die Unannehmlichkeiten für Sie so gering wie möglich zu halten.
Bei Fragen wenden Sie sich bitte an das Sekretariat der Netzregion Limmattal.
Telefon: +41 58 359 21 11.

Besten Dank für Ihr Verständnis!